

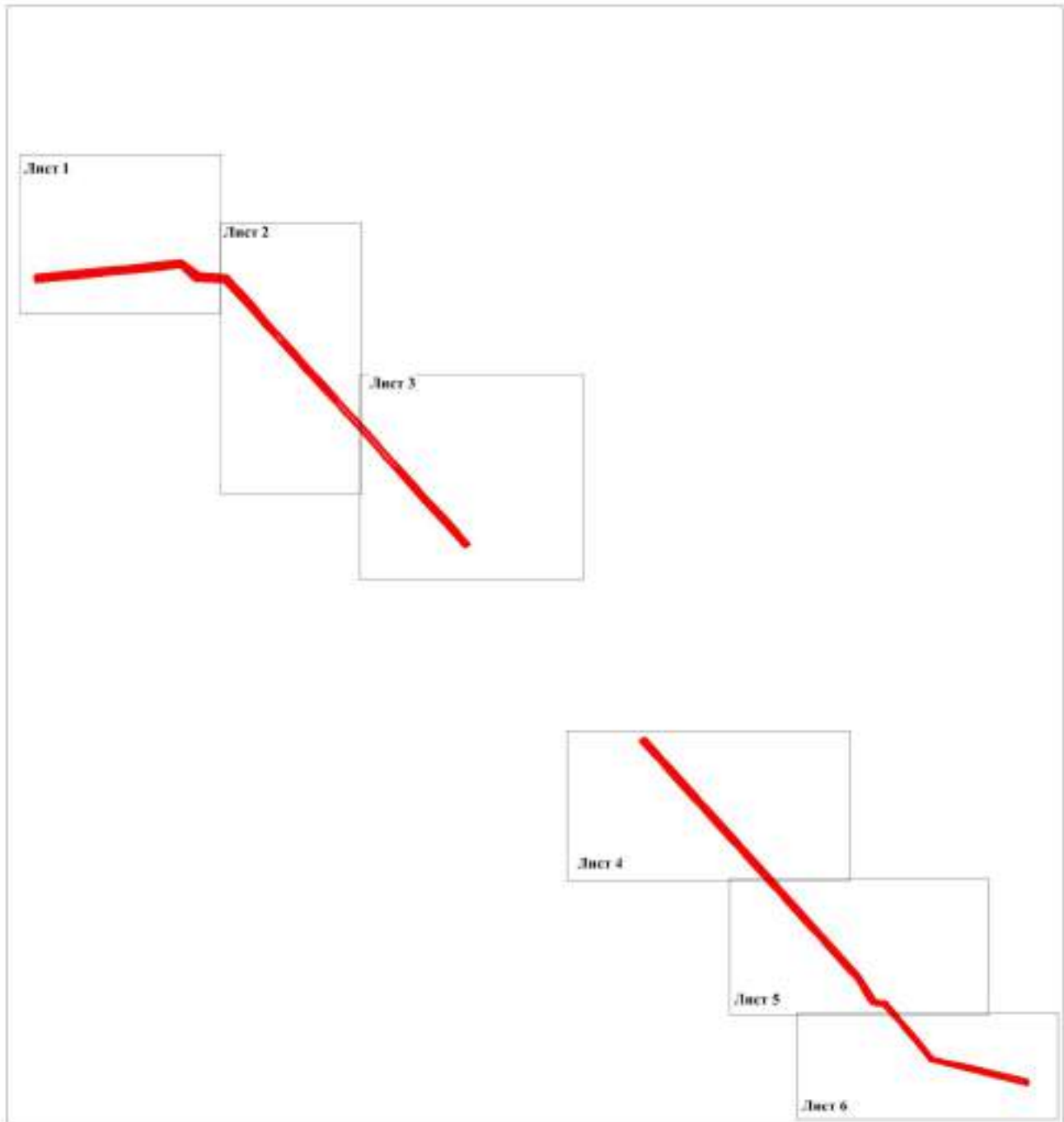

СХЕМА
расположения границ публичного сервитута



Масштаб 1:25000

Условные обозначения:

 Проектные границы публичного сервитута

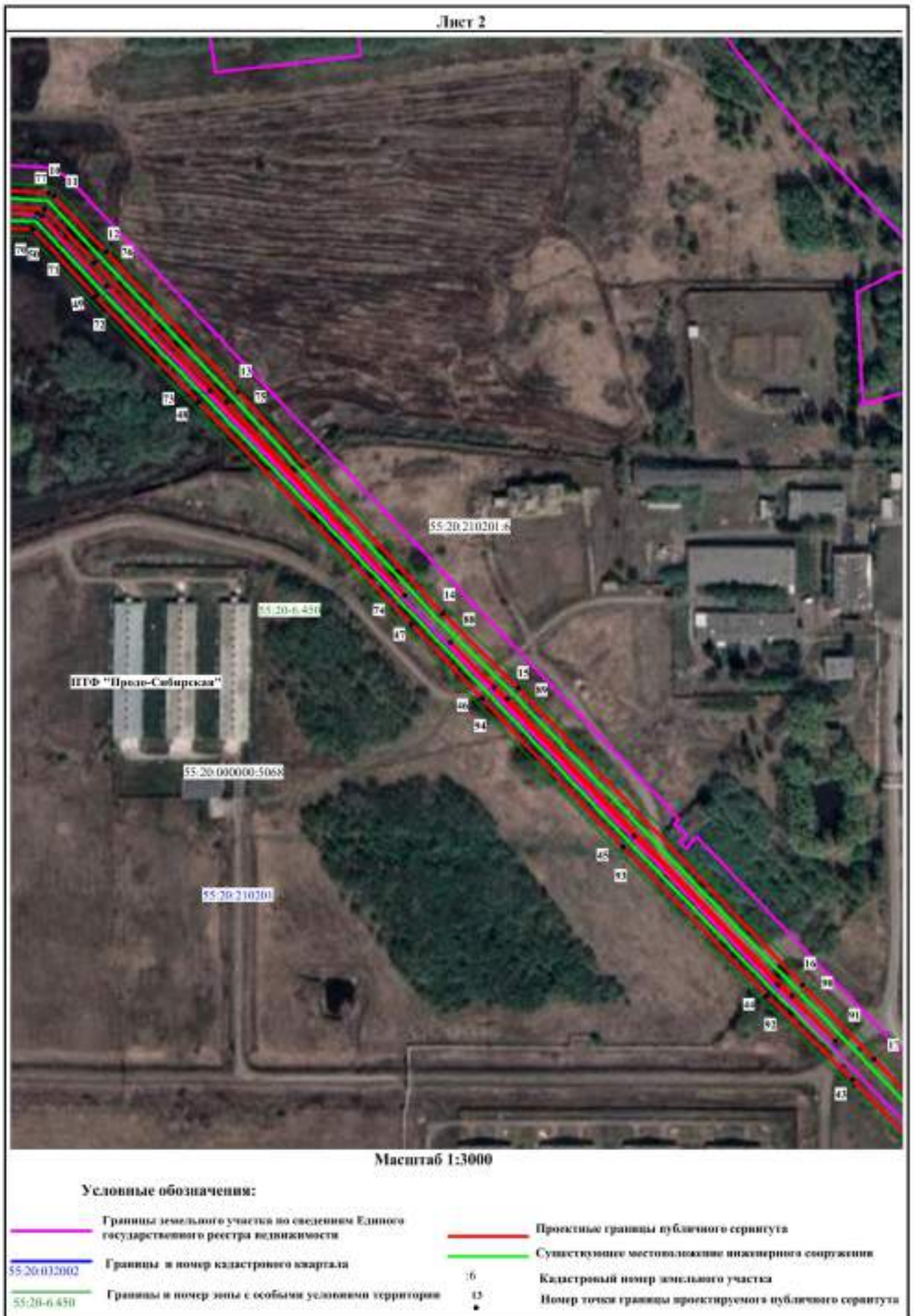





Лист 3



Масштаб 1:3000

Условные обозначения:

	Границы земельного участка по сведениям Единого государственного реестра недвижимости		Проектные границы публичного сервитута
 55:20:032002	Границы и номер кадастрового квартала		Существующее местоположение инженерного сооружения
 55:20-6-430	Границы и номер зоны с особыми условиями территории	16	Кадастровый номер земельного участка
		33	Номер точки границы проектируемого публичного сервитута





Лист 6



Масштаб 1:3000

- Условные обозначения:**
- Границы земельного участка по сведениям Единого государственного реестра недвижимости
 - Границы и номер кадастрового квартала
 - Границы и номер зоны с особыми условиями территории
 - Пределы границ публичного сервитута
 - Существующие установленные границы объектов недвижимости
 - Кадастровый номер земельного участка
 - Номер точки границы преексплуативного публичного сервитута
 - 5
 - 7
 - 8

Приложение № _____ к постановлению
Администрации Омского муниципального района
от _____ № _____

ОПИСАНИЕ ГРАНИЦ

публичного сервитута для размещения и эксплуатации инженерного сооружения
«Трубопроводы осветленной воды от ТЭЦ-5 до с. Ульяновка» (инв № 60000679)

№ п/п	Характеристики объекта	Описание характеристик
1	Местоположение публичного сервитута	по адресу: Омская область, Омский район, с. Ульяновка, ул. Лесная, 1А
2	Площадь, кв. м	102468 +/- 112 кв.м.
3	Иные характеристики объекта	Публичный сервитут устанавливается в целях размещения и эксплуатации инженерного сооружения «Трубопроводы осветленной воды от ТЭЦ-5 до с. Ульяновка» (инв № 60000679). Срок установления сервитута 49 лет.

Система координат МСК-55 (Омский р-н)

Метод определения координат характерной точки: картометрический метод

Средняя квадратическая погрешность положения характерной точки (M_t) – 0,1 м

Сведения о характерных точках границ публичного сервитута

Обозначение характерных точек границ	Координаты, м	
	X	Y
1 (1)	485794,08	2175067,18
2 (1)	485794,44	2175070,00
3 (1)	485811,83	2175246,57
4 (1)	485826,28	2175396,88
5 (1)	485830,42	2175440,45
6 (1)	485835,81	2175497,05
7 (1)	485851,38	2175647,32
8 (1)	485862,40	2175749,50
9 (1)	485802,64	2175832,95
10 (1)	485792,82	2175962,62
11 (1)	485791,03	2175966,24
12 (1)	485752,44	2176000,22
13 (1)	485656,82	2176085,67
14 (1)	485504,49	2176218,37
15 (1)	485453,61	2176267,18
16 (1)	485250,33	2176451,63
17 (1)	485199,50	2176497,95
18 (1)	485047,00	2176634,92
19 (1)	484945,48	2176725,08
20 (1)	484934,37	2176735,81
21 (1)	484765,84	2176889,64
22 (1)	484691,30	2176957,69

Обозначение характерных точек границ	Координаты, м	
	X	Y
23 (1)	484665,57	2176981,24
24 (1)	484539,62	2177093,52
25 (1)	484533,91	2177084,67
26 (1)	484658,37	2176973,33
27 (1)	484684,08	2176949,78
28 (1)	484758,62	2176881,74
29 (1)	484893,79	2176758,37
30 (1)	484758,79	2176878,78
31 (1)	484691,66	2176938,66
32 (1)	484647,46	2176980,83
33 (1)	484539,10	2177078,05
34 (1)	484532,94	2177083,17
35 (1)	484527,24	2177074,33
36 (1)	484531,96	2177070,09
37 (1)	484640,14	2176973,04
38 (1)	484684,47	2176930,74
39 (1)	484751,67	2176870,80
40 (1)	484912,09	2176727,70
41 (1)	484938,54	2176705,51
42 (1)	485040,08	2176615,17
43 (1)	485185,76	2176482,57
44 (1)	485243,31	2176426,94
45 (1)	485345,12	2176333,57
46 (1)	485446,74	2176242,46
47 (1)	485497,54	2176196,45
48 (1)	485649,99	2176058,72
49 (1)	485722,16	2175991,90
50 (1)	485768,30	2175951,17
51 (1)	485773,76	2175815,30
52 (1)	485775,26	2175811,93
53 (1)	485836,62	2175745,22
54 (1)	485825,83	2175648,18
55 (1)	485810,38	2175497,85
56 (1)	485804,79	2175441,62
57 (1)	485795,42	2175347,56
58 (1)	485785,49	2175247,37
59 (1)	485775,25	2175147,17
60 (1)	485767,33	2175070,36
61 (1)	485777,96	2175069,18
62 (1)	485785,89	2175146,08
63 (1)	485796,13	2175246,31
64 (1)	485806,06	2175346,50
65 (1)	485815,43	2175440,56
66 (1)	485821,02	2175496,77

Обозначение характерных точек границ	Координаты, м	
	X	Y
67 (1)	485836,47	2175647,06
68 (1)	485847,57	2175749,09
69 (1)	485784,43	2175818,21
70 (1)	485779,01	2175954,66
71 (1)	485777,09	2175957,68
72 (1)	485729,38	2175999,80
73 (1)	485657,19	2176066,64
74 (1)	485517,34	2176192,98
75 (1)	485649,72	2176077,67
76 (1)	485745,33	2175992,23
77 (1)	485782,32	2175959,65
78 (1)	485791,86	2175832,41
79 (1)	485793,57	2175826,99
80 (1)	485851,34	2175746,63
81 (1)	485840,73	2175648,46
82 (1)	485825,17	2175498,13
83 (1)	485819,78	2175441,46
84 (1)	485815,64	2175397,90
85 (1)	485801,18	2175247,62
86 (1)	485783,80	2175071,11
87 (1)	485783,52	2175068,43
1 (1)	485794,08	2175067,18
88 (1.1)	485484,94	2176222,29
89 (1.1)	485446,37	2176259,31
90 (1.1)	485243,12	2176443,72
91 (1.1)	485212,00	2176472,09
92 (1.1)	485250,70	2176434,67
93 (1.1)	485352,28	2176341,51
94 (1.1)	485453,91	2176250,40
88 (1.1)	485484,94	2176222,29
95 (2)	483631,32	2177915,66
96 (2)	483580,77	2177962,30
97 (2)	483499,45	2178036,96
98 (2)	483420,74	2178106,25
99 (2)	483369,96	2178152,14
100 (2)	483217,47	2178290,79
101 (2)	483166,64	2178336,71
102 (2)	483115,85	2178382,50
103 (2)	483039,06	2178452,89
104 (2)	482912,56	2178565,87
105 (2)	482521,95	2178919,93
106 (2)	482404,75	2178994,41
107 (2)	482399,80	2179038,32
108 (2)	482397,98	2179041,76

Обозначение характерных точек границ	Координаты, м	
	X	Y
109 (2)	482254,61	2179165,84
110 (2)	482223,04	2179193,05
111 (2)	482139,40	2179260,15
112 (2)	482033,72	2179702,64
113 (2)	482028,52	2179706,75
114 (2)	482016,24	2179704,58
115 (2)	482018,13	2179694,07
116 (2)	482024,51	2179695,16
117 (2)	482025,28	2179691,93
118 (2)	482020,50	2179687,14
119 (2)	482037,60	2179616,62
120 (2)	482126,49	2179253,40
121 (2)	482128,34	2179250,50
122 (2)	482213,83	2179181,89
123 (2)	482245,10	2179155,51
124 (2)	482385,68	2179032,59
125 (2)	482390,77	2178993,39
126 (2)	482392,92	2178989,76
127 (2)	482394,65	2178988,50
128 (2)	482396,28	2178973,95
129 (2)	482457,42	2178934,33
130 (2)	482510,14	2178900,98
131 (2)	482905,67	2178541,74
132 (2)	483012,39	2178444,61
133 (2)	483090,56	2178374,05
134 (2)	483159,80	2178311,15
135 (2)	483229,62	2178248,38
136 (2)	483284,08	2178199,34
137 (2)	483363,05	2178127,22
138 (2)	483413,88	2178080,92
139 (2)	483501,31	2178003,10
140 (2)	483555,94	2177954,08
141 (2)	483619,07	2177896,27
142 (2)	483624,69	2177905,16
143 (2)	483563,12	2177962,03
144 (2)	483508,43	2178011,08
145 (2)	483421,06	2178088,84
146 (2)	483370,26	2178135,12
147 (2)	483291,28	2178207,25
148 (2)	483236,78	2178256,33
149 (2)	483166,97	2178319,10
150 (2)	483097,76	2178381,97
151 (2)	483019,58	2178452,54
152 (2)	482912,87	2178549,66

Обозначение характерных точек границ	Координаты, м	
	X	Y
153 (2)	482516,99	2178909,22
154 (2)	482463,02	2178943,44
155 (2)	482406,62	2178977,75
156 (2)	482406,28	2178980,76
157 (2)	482515,83	2178911,14
158 (2)	482905,38	2178557,94
159 (2)	483031,90	2178444,93
160 (2)	483108,64	2178374,60
161 (2)	483159,48	2178328,77
162 (2)	483210,29	2178282,86
163 (2)	483362,77	2178144,21
164 (2)	483413,64	2178098,24
165 (2)	483492,34	2178028,96
166 (2)	483573,53	2177954,42
167 (2)	483625,70	2177906,76
95 (2)	483631,32	2177915,66